kulové kohouty z mosazi
série BA878

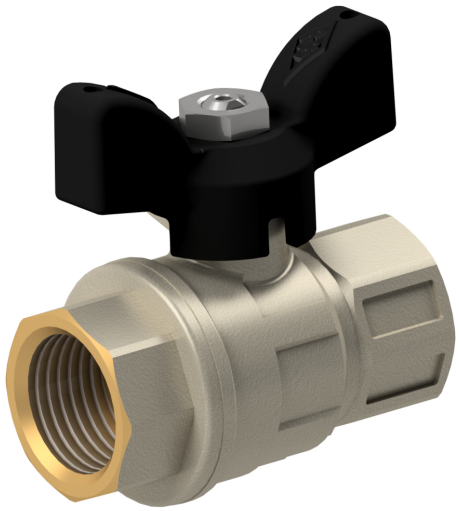

konstrukce	průchozí kohout s plovoucí koulí, plný průtok
připojení	G1/2"...G1" dle ISO 228/1
materiály	těleso z poniklované mosazi CW617N, koule mosaz CW617N tvrdě chromovaná, těsnění koule z PTFE, stavitelné těsnění vřetene PTFE/NBR, páka z hliníku černě potažená
způsob upevnění	montáž do pevného rozvodu
montážní poloha	libovolně
oblast použití	plyny a kapaliny skupiny 2 dle PED 2014/68/EU, které nenapadají použité materiály.
teplota média	-20...+160°C
pracovní tlak	vakuum max. 10^{-3} Torr do jmenovitý tlak podle tabulky pro provozní teploty do 80°C. přípustný provozní tlak pro vyšší teploty viz graf závislosti tlaku na teplotě.
ovládání	otočením rukojeti o 90 stupňů

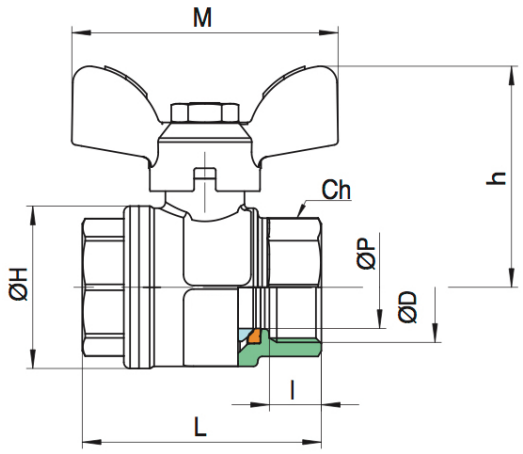

připojení	DN DN[mm]	PN [bar]	CH	h	H	l	M	L	P	Kv - hodnoty [m^3/h]	hmotnost [cca kg]	typ
G1/2"	15	40	25	33	28,5	11	50	46,5		16,3	0,13	BA878-1/2"
G3/4"	20	40	31	36	36	12	50	53		29,5	0,2	BA878-3/4"
G1"	25	40	37,5	43	43,5	14	60	63,5		43	0,33	BA878-1"

diagram závislosti tlaku na teplotě

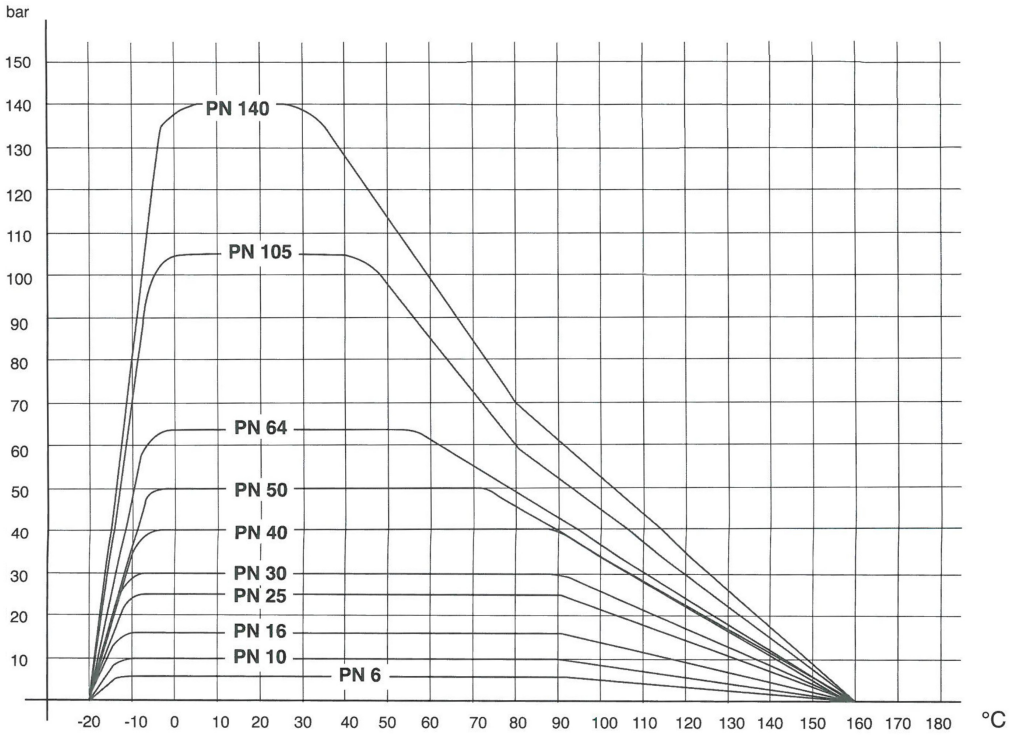

vyobrazení jsou nezávazná
změna konstrukce, rozměrů a materiálů vyhrazena.