kugla od mesinga
serije BA878

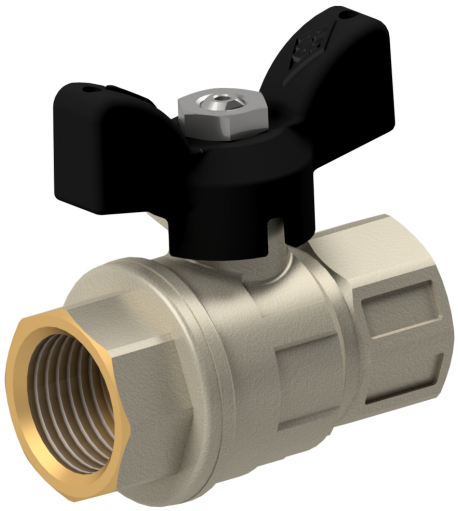

tip konstrukcije	dvosmerni kuglasti ventil sa plutajućom kuglom, pun otvor
priključak	G1/2"...G1" prema ISO228/1
materijali	telo od mesinga CW617N niklovano, kugla od tvrdo hromiranog mesinga CW617N, sedišta kugle od PTFE, zaptivka vretena PTFE promenljivo/NBR, crno obojena aluminijumska ručica
način pričvršćivanja	u cevnoj instalaciji
položaj montaže	bilo koji
aplikacija	gasovi i tečnosti iz grupe 2 prema PED 2014/68/EU, koji ne utiču na korišćene materijale.
temperatura medija	-20...+160°C
radni pritisak	vakuum max. 10^{-3} Torr do nominalni pritisak prema tabeli za radne temperature do 80°C. dozvoljeni radni pritisak za povišene temparature pogledati u dijagramu pritisak-temperatura.
aktiviranje	okretanjem ručke za 90°

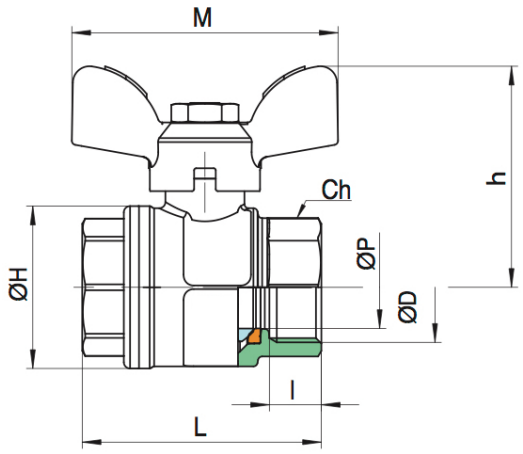

priključak	nominalni otvor DN[mm]	PN [bar]	CH	h	H	l	M	L	P	KV-vrednost [m^3/h]	težina [oko kg]	tip
G1/2"	15	40	25	33	28,5	11	50	46,5		16,3	0,13	BA878-1/2"
G3/4"	20	40	31	36	36	12	50	53		29,5	0,2	BA878-3/4"
G1"	25	40	37,5	43	43,5	14	60	63,5		43	0,33	BA878-1"

diajagram pritisak-temperatura

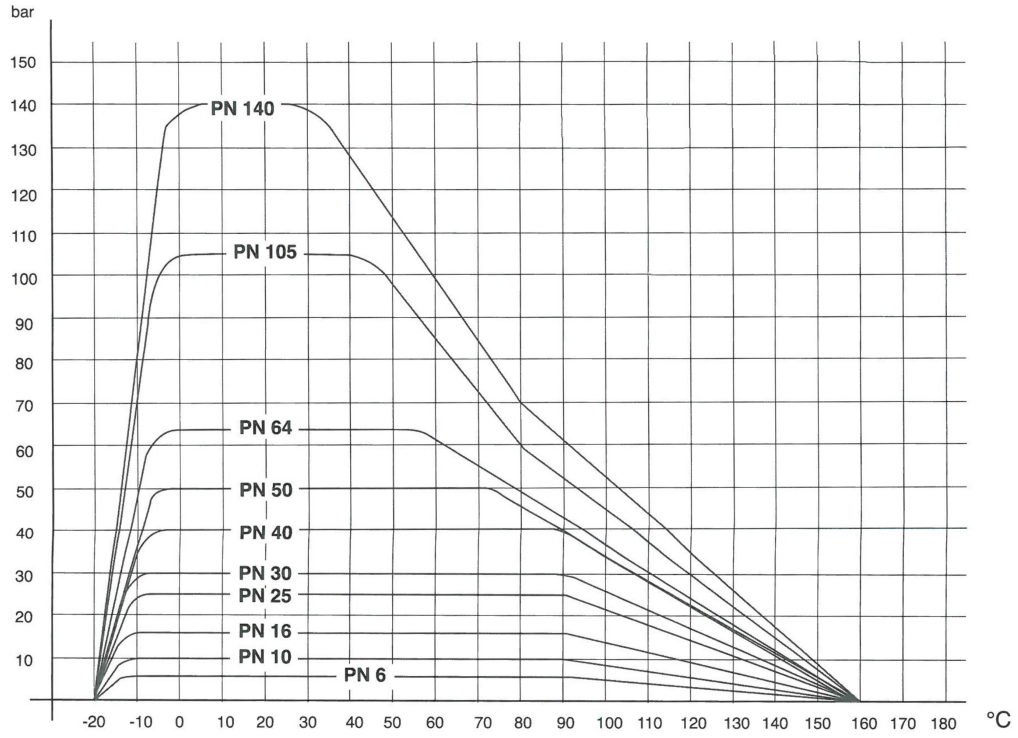

ilustracije su samo za informaciju i bez obaveza
sve konstrukcije, konfiguracije, mere i materijali podležu promenama bez prethodne najave