Partnership. With Guarantee.

Slangeklemmeventil
Serie PI08



Konstruktionstype	direkte styret, med udskiftelig slangeindsats og cylindrisk, uindsnævret gennemgang
Tilslutning	G1/2"...G4"
Materialer	Hus 1/2" POM, 3/4"...4" Aluminium, Slangeindsats Naturgummi slidbestandig, Tilslutningsmuffer rustfrit stål 1.4404
Monteringstype	Montering i stift rørsystem
Monteringsposition	vilkårlig
Anvendelsesområde	støvformige produkter(Cement, Kalksten, Gips,Mel, osv.), Granulat, Sand, Lerjord, Tone, Pastaer, forurenede væsker, Slam
Medietemperatur	-10...+80°C, (se tabel for slangeindsatser)
Driftstryk	G1/2"...G1" maks. 5,5bar,G11/4"...G4" maks. 6bar
Styretryk	1,8...2,5bar højere end det faktiske driftstryk, maks. styretryk 8bar
Styremedium	Trykluft, Vand eller neutrale gasser
Godkendelser	ATEX på forespørgsel
Specialudførelser	Hus i plast eller rustfrit stål, Tilslutningsmuffer i POM

+43 512 52076
austria@stasto.eu
© STASTO Automation KG

Dimensioner

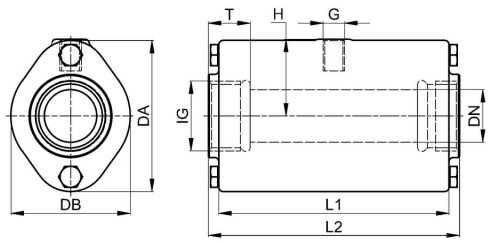

Tilslutning IG	DN	DA	DB	L1	L2	T	G	H	Styrevolumen [l]	Vægt [ca. kg]	Type
G1/2"	15	56	47	85	95	15	G1/8"	28	0,05	0,3	PI08-12-RZ0-18
G3/4"	20	62	49	93	103	17	G1/8"	32	0,07	0,5	PI08-34-RZA-18
G1"	25	72	57	110	120	20	G1/8"	37	0,09	0,8	PI08-10-RZA-18
G11/4"	32	80	66	130	140	21	G1/4"	45	0,13	1,1	PI08-114-RZA-14
G11/2"	40	90	77	150	160	21	G1/4"	50	0,22	1,5	PI08-112-RZA-14
G2"	50	110	88	175	185	25	G1/4"	60	0,36	2,2	PI08-20-RZA-14
G21/2"	65	139	115	173	200	30	G1/4"	74	0,44	3,0	PI08-212-RZA-14
G3"	80	173	133	213	230	33	G1/4"	90	0,88	4,4	PI08-30-RZA-14
G4"	100	203	156	264	2280	20	G1/4"	107	1,80	6,6	PI08-40-RZA-14

Slangeindsatser

Materiale	Kort betegnelse	Fødevaregodkendelse	elektrisk ledende	Farve	Medietemperatur [°C]
Neopren	CR	-	-	sort	-10...+100
Naturgummi	NR- LS	FDA	-	sort	-10...+80
Naturgummi	NR - LW	FDA	-	hvid	-10...+80
Naturgummi Højtemperaturudførelse	NR - H	-	-	sort	-10...+100
Naturgummi	NR - LF	-	x	sort	-10...+80
Naturgummi slidbestandig	NR	-	-	sort	-10...+80
EPDM	EPDM - LS	FDA/1935	-	sort	-10...+90(120*)
EPDM	EPDM - LF	FDA/1935	x	sort	-10...+90(120*)
EPDM	EPDM - LW	FDA	-	hvid	-10...+90
EPDM Højtemperaturudførelse	EPDM - LW / NR -H	FDA	-	hvid	-10...+100
Viton	FPM / FKM	-	-	sort	-10...+120
Silikone	Q	-	-	rød	-10...+130
Nitrilgummi	NBR - LF	FDA	x	sort	-10...+70
Nitrilgummi	NBR - LS	FDA	-	sort	-10...+80
Nitrilgummi	NBR - LW	FDA	-	hvid	-10...+80
Nitrilgummi	NBR	-	-	sort	-10...+100
Polyethylen (Hypalon)	CSM	-	-	sort	-10...+100
Butyl	IIR	-	-	sort	-10...+90

* kortvarigt maks. 120°C

Illustrationer ikke bindende
Konstruktions-, mål- og materialændringer forbeholdes

© STASTO Automation KG