Partnership. With Guarantee.

Ventil za prignječenje crijeva
Serija PI08



Izvedba	izravno upravljan, s izmjenjivim umetkom za crijevo i cilindričnim, nesuženim prolazom
Priključak	G1/2"...G4"
Materijali	Kućište 1/2" POM, 3/4"...4" Aluminij, Umetak za crijevo Prirodna guma otporno na abraziju, Priključne spojnice od nehrđajućeg čelika 1.4404
Način pričvršćivanja	Ugradnja u kruti cjevovodni sustav
Položaj ugradnje	proizvoljno
Područje primjene	prašinasti proizvodi(Cement, Kamenac, Gips,Brašno, itd.), Granulat, Pijesak, Glina, Ton, Paste, onečišćene tekućine, Mulj
Temperatura medija	-10...+80°C, (vidi tablicu umetaka crijeva)
Radni tlak	G1/2"...G1" maks. 5,5bar,G11/4"...G4" maks. 6bar
Upravljački tlak	1,8...2,5bar viši od stvarnog radnog tlaka, maks. upravljački tlak 8bar
Upravljački medij	Stlačeni zrak, Voda ili neutralni plinovi
Odobrenja	ATEX na upit
Posebne izvedbe	Kućište od plastike ili nehrđajućeg čelika, Priključne spojnice od POM-a

+381 11 2399521
balkan@stasto.eu
© STASTO Automatizacija d.o.o.

Dimenzije

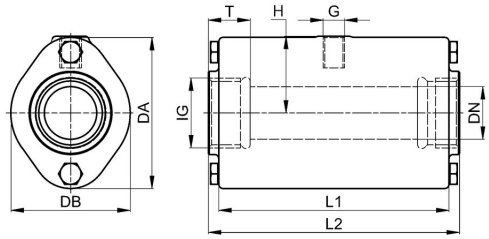

Priključak IG	DN	DA	DB	L1	L2	T	G	H	Upravljački volumen [l]	Težina [cca. kg]	Tip
G1/2"	15	56	47	85	95	15	G1/8"	28	0,05	0,3	PI08-12-RZ0-18
G3/4"	20	62	49	93	103	17	G1/8"	32	0,07	0,5	PI08-34-RZA-18
G1"	25	72	57	110	120	20	G1/8"	37	0,09	0,8	PI08-10-RZA-18
G11/4"	32	80	66	130	140	21	G1/4"	45	0,13	1,1	PI08-114-RZA-14
G11/2"	40	90	77	150	160	21	G1/4"	50	0,22	1,5	PI08-112-RZA-14
G2"	50	110	88	175	185	25	G1/4"	60	0,36	2,2	PI08-20-RZA-14
G21/2"	65	139	115	173	200	30	G1/4"	74	0,44	3,0	PI08-212-RZA-14
G3"	80	173	133	213	230	33	G1/4"	90	0,88	4,4	PI08-30-RZA-14
G4"	100	203	156	264	2280	20	G1/4"	107	1,80	6,6	PI08-40-RZA-14

Umetci za crijeva

Materijal	Kratki naziv	Sukladnost za prehrambenu industriju	električno vodljiv	Boja	Temperatura medija [°C]
Neopren	CR	-	-	crna	-10...+100
Prirodna guma	NR- LS	FDA	-	crna	-10...+80
Prirodna guma	NR - LW	FDA	-	bijelo	-10...+80
Prirodna guma Visokotemperaturna izvedba	NR - H	-	-	crna	-10...+100
Prirodna guma	NR - LF	-	x	crna	-10...+80
Prirodna guma otporno na abraziju	NR	-	-	crna	-10...+80
EPDM	EPDM - LS	FDA/1935	-	crna	-10...+90(120*)
EPDM	EPDM - LF	FDA/1935	x	crna	-10...+90(120*)
EPDM	EPDM - LW	FDA	-	bijelo	-10...+90
EPDM Visokotemperaturna izvedba	EPDM - LW / NR - H	FDA	-	bijelo	-10...+100
Viton	FPM / FKM	-	-	crna	-10...+120
Silikon	Q	-	-	crveno	-10...+130
Nitrilna guma	NBR - LF	FDA	x	crna	-10...+70
Nitrilna guma	NBR - LS	FDA	-	crna	-10...+80
Nitrilna guma	NBR - LW	FDA	-	bijelo	-10...+80
Nitrilna guma	NBR	-	-	crna	-10...+100
Polietilen (Hypalon)	CSM	-	-	crna	-10...+100
Butil	IIR	-	-	crna	-10...+90

* kratkotrajno maks. 120°C

Ilustracije neobvezujuće
Zadržavamo pravo na konstrukcijske, dimenzijske i promjene materijala.

Verzija 7
138086 / Generirano 2026/41 HR
PROIZVEDENO U EUROPI

+381 11 2399521
balkan@stasto.eu
© STASTO Automatizacija d.o.o.